

既存システム + PDF化 × **PortOne** = **効率化+売上Up**

“PortOne” ができること

- 1 『**マークの付与**』：書類の区切りを機械が読み取れるマークとして書類に付与
- 2 『**選択封入**』：宛先に基づいてお客様ごとに枚数の異なる書類、異なる同封物を選択、封入
- 3 『**データの分割**』：あらかじめデータファイルを機械作業用（機械で封入できる枚数のもの）と手作業用（機械で封入できない枚数のもの）に分割

[手作業の場合]

仕分けから封入まで手作業…

間違えないよう細心の注意を
払いながら一件ずつ封入封緘



印刷

お客様ごとに
書類の仕分け



+ お客様ごとの
同封物



折り 封入 封緘



[PortOneの場合]

マークを読み取り自動仕分け・自動封入

お客様ごとに異なる枚数、同封物を
自動・高速で封入封緘



既存の文書を
PDF化

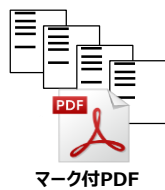

マーク付PDF



封入封緘機

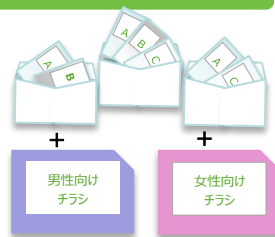

封入指示マーク『Optical Mark』とは…

封入封緘機（インサーター）を使用して書類を封入封緘する際に、お客様毎に枚数の異なる書類を自動で封入できるように、区切りや通し番号などを示すもの。光学式マーク。マークシート用紙に回答者が鉛筆などの筆記具で塗りつぶしたマークも、このOptical Markの一種。

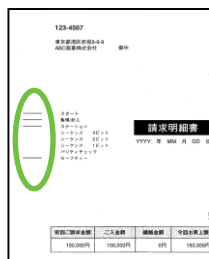

『OMR(Optical Mark Reader)』とは…

光学式リーディングシステム。ネオポスト封入封緘機（インサーター）に搭載されている『OMR』が、反射光によりどの欄が塗りつぶされているかを読み取り、正確に情報を取得します。



効率化と売上への貢献

- 1 『**生産性の向上**』
10,000ページのPDFに2分以内でマーク付与
- 2 『**セキュリティ強化**』
誤封入を防止、個人情報漏洩のリスクを低減
- 3 『**経費削減**』
既存文書(PDF)をそのまま使用、既存システムの変更不要
- 4 『**プロモーション**』
お客様ごとの同封物で、より訴求効果の高い発送物へ

簡単2ステップ操作

- ① マークを付与したいPDFファイルと、マーク付与後のファイル出力先を指定
- ② 「実行開始」ボタン

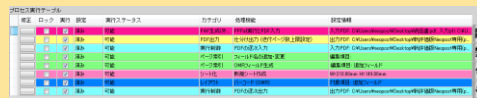

マークが付与されたPDFファイルがあらかじめ指定したフォルダに出力され、プリンターで印刷、封入封緘機にセットすれば完了です。

基本画面例

ロック	実行	設定	実行ステータス	カテゴリ	処理機能	設定情報
<input type="checkbox"/>	<input checked="" type="checkbox"/>	済み	可能	PAF生成(外)	PPPa実行とPDF入力	入力PDF: C:\Users\neopost\Desktop\納品書.pdf, 入力pdf: C:\U...
<input type="checkbox"/>	<input checked="" type="checkbox"/>	済み	可能	実行制御	PDFの逐次出力	出力PDF: C:\Users\neopost\Desktop\新刊評価版Neopost専用(p...

② 実行開始

マーク付与位置

マークの付与には下記条件が必要となります。

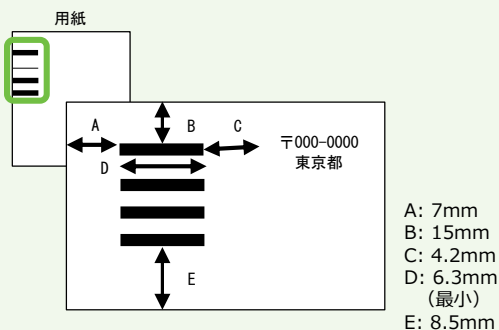

帳票サイズの変更

マークの付与とスペースがない既存書類でも、**既存システムの変更は必要ありません**。縮小機能で自由に帳票サイズを変更可能、マークの付与に必要なスペースを確保します。



帳票データの分割

封入封緘機で“封入できる枚数の帳票”と“封入できない枚数の帳票”を、あらかじめファイル分割します。

例) DS-63で封入封緘作業を行う場合

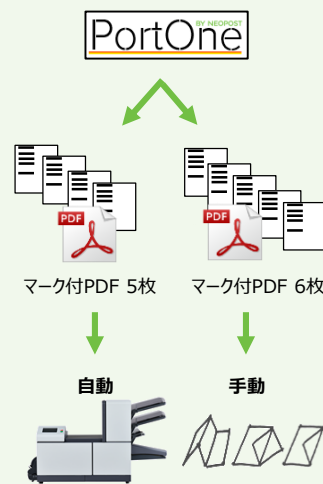

機械で封入するもの、手作業で封入するものを事前に分けることにより、機械を止めることなく連続運転が可能です。

ネオポスト封入封緘機

それぞれの使用用途、ご要望に応じて、エントリーモデルからハイエンドモデルまでのさまざまな封入封緘機（インサーター）をご用意しています。

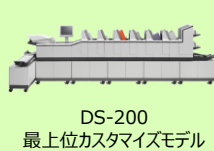

ショールーム

東京本社のショールームでは郵便業務にかかわる多種多様な自社製品をご紹介します。実際にどのように機械が動くのか体験していただくことが可能です。お気軽にお立ち寄りください。

動作環境

- 対応機種* DS-63以上 *PortOneで付与できるマークに対応する機種
- 64bit Window OS 日本語版
Windows 7 64bit / Server 2008 R2 64bit
要.Net framework 3.5SP1 (64bit)
- メモリー 4GB以上 (8GB以上推奨)
- HDD インストールに100MB
- ディスプレイ 1280x1024dot以上
- その他 マウス・キーボード
CD-ROMドライブ (インストール時に必要)

お問い合わせ



株式会社 ジェイ エスキューブ

〒135-0062
東京都江東区東雲 1-7-12 KDX豊洲グランスクエア 5F
ソリューションビジネス本部
TEL (03)5859-0193 FAX (03)6219-1321
URL : http://www.j-scube.com/

本製品の仕様を含めた構成、製品特長は、改良のため今後予告なく変更することがありますので、あらかじめご了承ください。また、カタログと実際の商品の色は多少異なる場合があります。



ネオポストジャパン株式会社

〒101-0052 東京都千代田区神田小川町3-7-1

ミツワ小川町ビル6F

Tel: 03-3518-9036

Fax: 03-3518-9734

www.neopost.co.jp